

BMW I-Serie

5-deurs (2011-2019) en 3-deurs (2012 en
volgend) met OF zonder "Extra opbergvak/
Uitbreiding kunststof opbergvak"

Ons kenmerk H0530



KOFFERBAKVERSIE: - Met "Extra opbergvak"

VERPAKKINGSVEREISTEN

- KOFFERBAKBESCHERMING**
 - Minimaal 9 zelfklevende klittenbandbevestigingen
 - 32 nr. 113 – Bevestigingen met haakjes/lusjes
- ACHTERPORTIERBESCHERMING**
 - Minimaal 16 zelfklevende klittenbandbevestigingen



BELANGRIJKE VOORBEREIDING

Het is belangrijk dat de siliconelaag van de strip wordt verwijderd als het zelfklevende, lusvormige klittenband wordt gebruikt om de kofferbakbeschermer aan de kunststof / metalen strip (**niet** de bekleding) te bevestigen. Silicone wordt tijdens de productie aangebracht en is ook te vinden in veel reinigingsproducten voor auto's. Het is **zeer waarschijnlijk dat er een opeenhoping van silicone zal ontstaan**. Voordat u het klittenband aanbrengt, **MOET u het oppervlak grondig** schoonmaken met een siliconeverwijderaar. (Wanneer het klittenband in aanraking komt met silicone, kan het niet meer worden gebruikt.) Wij raden 'Intensive Tar Remover' van AutoGlym aan, dat verkrijgbaar is bij Mercurius Tools (<https://www.mercuriustools.nl/gereedschap/product/teer-verwijderaar-325ml-autoglym-tar-remover/>). Veeg alle **siliconeresten goed weg met een aparte, schone, droge doek**. We kunnen dit artikel helaas niet leveren, omdat onze postvervoerder dit niet vervoert.

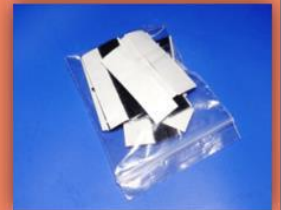

OPMERKING: het duurt 24 uur voordat de hechting optimaal is. Raak de Hatchbag in die periode niet aan.

VOORBEREIDING

- Verwijder de afdekking van de kofferbak. U kunt hem later weer aanbrengen.
- Vouw de Hatchbag uit en leg hem in het voertuig. Het paneel met het Hatchbag-label ligt tegen de achterkant van de achterstoel aan.

BEVESTIGINGEN VOOR VEELVULDIG GEBRUIK – NR. 113

- Wanneer u de kofferbakbeschermer van uw voertuig regelmatig verwijdert/aanbrengt, zal de bekleding gaan pillen.
- De beschermer komt daarom met 'Bevestigingen voor veelvuldig gebruik'.
- Breng bij het plaatsen van de kofferbakbeschermer een bevestiging aan tussen de bekleding en de kofferbakbeschermer bij elk bevestigingsglas.
- Laat de bevestiging altijd aan de bekleding vastzitten.



OPMERKING: niet alle foto's zijn specifiek van toepassing op uw voertuig

BODEM

- Druk het bodemgedeelte stevig op zijn plaats.
 - Het klittenband dat aan de achterkant van de kofferbakbescherming is gelast, hecht zich direct aan de panelen van de bekleding. *
- * Optioneel – zie ook nr. 113 bevestigingen

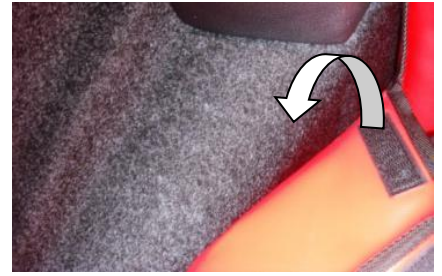

HET VOORSTE GEDEELTE BEVESTIGEN

- De klittenbandstroken worden met de hoofdsteunen uitgelijnd.
- Haal de klittenbandjes rond elk pootje van de hoofdsteen en druk het klittenband vast.
- Klittenband dat aan de achterkant van de kofferbakbescherming is gelast, hecht zich direct aan de panelen van de bekleding.



ACHTER PLUS-MODELLEN

- **MAAK ALLE KLITTENBAND EN HOOFDSTEUNBANDJES LOS VOORDAT U DE BOVENSTE DELEN VAN DE ACHTERSTOELN NAAR ACHTEREN KLAPT (Zie de ACHTER PLUS-opties op de website voor gedetailleerde foto's)**

ZIJKANTEN **ZONDER** 'EXTRA OPBERGVAK/uitbreiding kunststof opbergvak'

- Druk de zijpanelen voorzichtig stevig op hun plaats.
- Het klittenband dat aan de achterkant van de kofferbakbescherming is gelast, hecht zich direct aan de panelen van de bekleding.

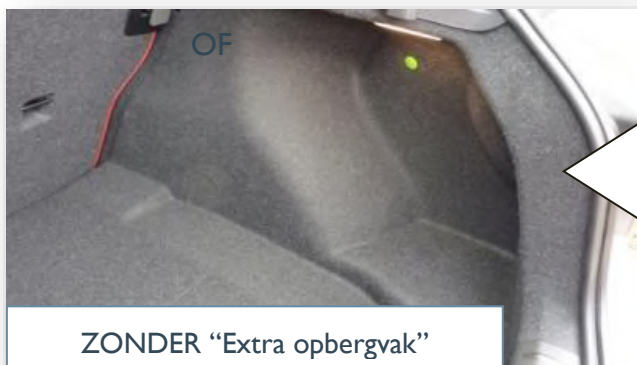

KANTEN **MET** 'EXTRA OPBERGVAK / uitbreiding kunststof opbergvak'

- Druk de zijpanelen voorzichtig stevig op hun plaats.
- Het klittenband dat aan de achterkant van de kofferbakbescherming is gelast, hecht zich direct aan de panelen van de bekleding.

Foto's 1-2-3

1: Verwijder het kunststof opbergvak en druk de passagierskant goed vast.

2: Haal het niet-gelijmde gedeelte van de flap onder het net door.

3: Breng het opbergvak weer aan.



ZIJKANTEN MET **ALLEEN NET** en zonder kunststof opbergvak

- Druk de zijpanelen voorzichtig stevig op hun plaats.
- Het klittenband dat aan de achterkant van de kofferbakbescherming is gelast, hecht zich direct aan de panelen van de bekleding.
- Haal het niet-gelijmde gedeelte van de flap onder het net door (zie foto 2). *Plaats het zo dat het onder het zijpaneel van de kofferbakbescherming ligt*

ACHTERPANEEL

- Druk het achterste gedeelte stevig op zijn plaats.
- Gebruik de zelfklevende klittenbandbevestigingen om het achterpaneel aan het kunststof te hechten.



Optionele extra's

Opmerking: onderstaande foto's zijn mogelijk niet van toepassing op uw voertuig

ACHTERKLEPBESCHERMING

- Gebruik de zelfklevende klittenbandbevestigingen om de achterklepbescherming aan de kunststof strip te bevestigen.

(De volgende items kunnen niet in een later stadium worden toegevoegd)

BUMPERFLAP

- De kofferbakbescherming bevestigen
- Maak de bumperflap vast aan de klittenbandstrip aan de onderkant van de kofferbakbescherming.
- De bumperflap kan in het voertuig worden opgevouwen OF kan losgemaakt en elders opgeborgen worden wanneer u de achterklep sluit.
- De randen van het materiaal hebben geen boord, zodat modder, vuil of water van het materiaal af kan lopen.



STOELFLAP

- De stoelflap beschermt het bovenste gedeelte van de achterstoel en biedt extra bescherming tegen hondenspeeksel, enz.
- De stoelflap kan ook worden gebruikt in combinatie met de Achter Plus-optie(s). Wanneer de achterstoelen achterover geklapt zijn, bedekt de stoelflap de onbedekte delen van de achterkant van de achterstoelen en de hoofdsteunen.
- Laat de hoofdsteunen zakken
- Maak de stoelflap vast aan de klittenbandstrip die net onder de bovenkant van de achterstoelen aan de kofferbakbescherming is genaaid.
- Trek de flap daarna over de achterste hoofdsteunen en de achterkant van de passagiersstoelen.
- Wanneer de stoelflap grote hoofdsteunen bedekt, waardoor het zicht door de achterraut wordt belemmerd, maakt u voorzichtig openingen in de flap voor de pootjes van de hoofdsteunen.

