

Hyundai i30 Hatch 2012 tot 2017

ALLEEN VOOR SPACE SAVER RESERVEWIEL

Ons kenmerk: H0567SS

VERPAKKINGSVEREISTEN

- KOFFERBAKBESCHERMING
 - Minimum van 7 zelfklevende klittenbandbevestigingen
- ACHTERKLEPBESCHERMING
 - Minimum van 18 zelfklevende klittenbandbevestigingen



Achter Plus met gesplitste stoelen, voorbereid voor Bodemverlenging



NIET geschikt voor schuim opslagbak



Geschikt voor GEEN schuim opslagbak

De Kofferbakbescherming is alleen geschikt voor voertuigen met **ALLEEN** een Space Saver reservewiel + **GEEN** schuim opslagbak

VOORBEREIDINGEN

- Verwijder de afdekking van de kofferbak. Het kan later weer aangebracht worden.
- Plaats de kofferbakbescherming in de kofferbak zodat de bodem goed in positie is. Het paneel met de Hatchbag-logo zit richting achterkant van de achterstoelen.



WAARSCHUWING

BEVESTIG GEEN ZELFKLEVENDE KLITTENBANDBEVESTIGINGEN AAN DE ACHTERKANT VAN DE ACHTERSTOELEN

Het veroorzaakt schade aan het oppervlak



BELANGRIJK VOOR DE VOORBEREIDINGEN

Het is belangrijk dat de siliconelaag van de strip wordt verwijderd als het zelfklevende lusvormige klittenband wordt gebruikt om de kofferbakbescherming aan de kunststof strip te bevestigen. Silicone wordt tijdens de productie aangebracht en is ook te vinden in veel reinigingsproducten voor auto's. Het is **zeer waarschijnlijk dat er een opeenhoping van silicone zal ontstaan**. Voordat u lusvormig klittenband aanbrengt, **moet u de oppervlakken grondig** schoonmaken met een siliconeverwijderaar. (Wanneer het klittenband in aanraking komt met het silicone, kan het niet meer worden gebruikt.) Wij raden 'Intensive Tar Remover' van AutoGlym aan, dat verkrijgbaar is bij Mercurius Tools. Veeg **siliconeresten goed weg met een aparte, schone, droge doek**.



OPMERKING: het duurt 24 uur voordat de hechting optimaal is. Raak de Hatchbag in die periode niet aan.

GEBRUIK DE TAR REMOVER NIET OP DE ACHTERKANT VAN DE ACHTERSTOELEN - Dit kan het oppervlak beschadigen

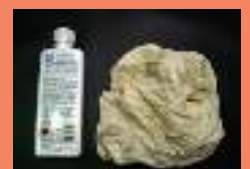

Let op: niet alle foto's zijn specifiek voor uw voertuig

DE BASIS AANBRENGEN

- Plaats de basis goed op zijn plaats. Begin bij de achterklepuiteinde en werk naar voren.
- Het klittenband aan de onderkant van de kofferbakbescherming wordt direct op de beklede panelen bevestigd.



DE VOORKANT AANBRENGEN

- Lijn de klittenbandbevestiging bandjes uit op de hoofdsteunen.
- Haal deze rond de hoofdsteunenpalen en bevestig terug op elkaar.



ACHTER PLUS VERSIES

- **MAAK HET KLITTENBAND EN DE HOOFDSTEUNBANDJES LOS VOORDAT U DE BOVENSTE DELEN VAN DE ACHTERSTOELEN NEERKLAPT.** (Zie de ACHTER PLUS-opties op de website voor gedetailleerde foto's.)



Foto is niet specifiek voor uw voertuig



DE ZIJKANTEN AANBRENGEN

- Plaats zorgvuldig de zijpanelen op hun plaats.
- Het klittenband aan de achterkant van de kofferbakbescherming zal direct bevestigen op de beklede panelen.
- De zak flap aan de bestuurderskant kan met een zelfklevend klittenbandbevestiging worden bevestigd aan de achterkant van het kunststof zakpaneel – Let op: u moet het platte gedeelte van het traliewerk terugvinden om de bevestiging aan vast te maken.

DE ACHTERKANT AANBRENGEN

- Gebruik de zelfklevende klittenbandbevestigingen om het achterpaneel aan de kunststof te bevestigen.



Optionele extra's

Let op: niet alle foto's zijn specifiek voor uw voertuig

BUMPER FLAP

- Monteer de kofferbakbescherming
- Maak de bumper flap vast aan de klittenbandstrip dat vervaardigd is aan de onderkant van de kofferbakbescherming.
- De bumper flap kan in het voertuig worden gevouwen OF kan worden losgemaakt en opgeborgen wanneer u de achterklep sluit.
- Houd er rekening mee dat de randen van de stof niet zijn gebonden, zodat modder, vuil of water kan weggelopen.



STOEL FLAP

- De stoel flap beschermt het bovenste gedeelte van de achterstoel en biedt extra bescherming tegen hondenspeeksel, enz.
- De stoel flap kan ook worden gebruikt in combinatie met de **Achter Plus/Split** optie(s). Wanneer de achterstoelen zijn neergeklapt, bedekt de stoel flap de vrijgekomen delen van de achterkant van de achterstoelen en de hoofdsteunen.
- Maak de stoel flap vast aan de klittenbandstrip dat vervaardigd is in de kofferbakbescherming net onder de rand van de achterstoelen.
- Trek de flap daarna over de achterste hoofdsteunen en de achterkant van de passagiersstoelen.
- Wanneer de stoel flap grote hoofdsteunen bedekt, waardoor het zicht door de achterraut wordt belemmerd, maakt u voorzichtig openingen in de flap voor de pootjes van de hoofdsteunen.



ACHTERKLEPBESCHERMING

- Gebruik de zelfklevende klittenbandbevestigingen om de achterklepbescherming aan de kunststof strip te bevestigen.

