

BMW 5 Serie GT vanaf 2009

Ons kenmerk: H0572



Let op: Achter Plus versie
voorbereid voor Bumper Flap



REF: 122



REF: 121



REF: 104



SELF-ADHESIVE VELCRO TABS

VERPAKKINGSVEREISTEN

KOFFERBAKBESCHERMING

- 2 x ref 122 (**lang**, gedeeltelijk zelfklevende klittenbandbevestiging) 165mm in lengte
- 5 ref 121 (plastic/klittenband tabblad)
- 10 x ref 104 (**kort**, gedeeltelijk zelfklevende klittenbandbevestiging)
- minimum van 29 zelfklevende klittenbandbevestigingen

ACHTERKLEPBESCHERMING

- minimum van 20 zelfklevende klittenbandbevestigingen

BELANGRIJK VOOR DE VOORBEREIDINGEN



Het is belangrijk dat de siliconelaag van de strip wordt verwijderd als het zelfklevende lusvormige klittenband wordt gebruikt om de kofferbakbescherming aan de kunststof strip te bevestigen. Silicone wordt tijdens de productie aangebracht en is ook te vinden in veel reinigingsproducten voor auto's. Het is **zeer waarschijnlijk dat er een opeenhoping van silicone zal ontstaan**. Voordat u lusvormig klittenband aanbrengt, **moet u de oppervlakken grondig** schoonmaken met een siliconeverwijderaar. (Wanneer het klittenband in aanraking komt met het silicone, kan het niet meer worden gebruikt.) Wij raden 'Intensive Tar Remover' van AutoGlym aan, dat verkrijgbaar is bij Mercurius Tools. Veeg **siliconeresten goed weg met een aparte, schone, droge doek**. **OPMERKING:** het duurt 24 uur voordat de hechting optimaal is. Raak de Hatchbag in die periode niet aan.

VOORBEREIDING

- Verwijder de afdekking van de kofferbak. Het kan later weer aangebracht worden.



REF: 122 ALLEEN onderste papieren
gedeelte verwijderen



DE BASIS AANBRENGEN

- Til de valse vloer op en bevestig het zelfklevende gedeelte van de Ref:122 tabblad op de kunststof, zoals in de foto aangegeven. Het resterende gedeelte zal boven de valse vloer zitten wanneer het gesloten is. Herhaal aan de andere kant en sluit de valse vloer.
- Plaats de Hatchbag in het voertuig. Het paneel met de Hatchbag-logo zit richting achterkant van de achterstoelen. Plaats de basis goed op zijn plaats. Start achter de achterstoelen en werk achteruit.



DE VOORKANT AANBRENGEN

- Breng het voorpaneel van de kofferbakbeschermer over de bovenkant van de kofferbak scheidingswand.

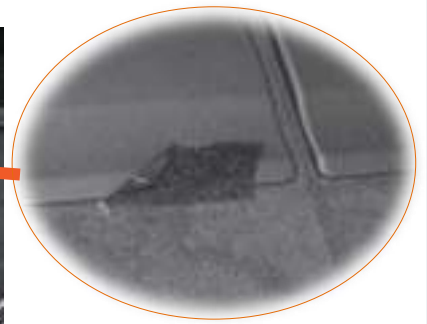

Om de volgende stap te voltooien, vindt u het misschien gemakkelijker om de achterstoelen neer te klappen en via de passagiersdeuren verder te monteren.

- Duw het plastic gedeelte van de Ref:121 tabbladen achter de kunststof randen. Herpositioneer om uit te lijnen met het klittenband aan de achterkant van de kofferbakbeschermer en bevestig deze samen.

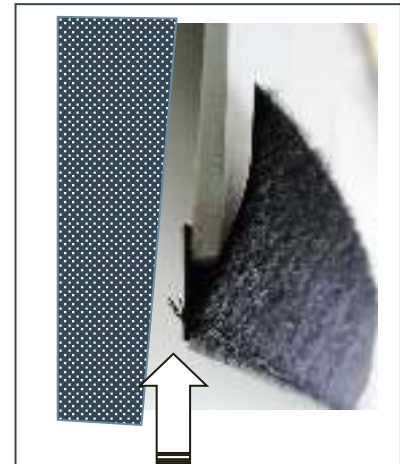

Duw het PLASTIC gedeelte van het tabblad naar boven achter de kunststof randen

LET OP: ACHTER PLUS / SPLIT VERSIES

- **MAAK HET KLITTENBAND EN DE HOOFDSTEUNBANDJES LOS VOORDAT U DE BOVENSTE DELEN VAN DE ACHTERSTOELN NEERKLAPT.** (Zie de ACHTER PLUS-opties op de website voor gedetailleerde foto's.)



VARIATIES MET KUNSTSTOF ZIJKANTEN

- Deze foto's tonen de 2 verschillende kunststof panelen wij hebben gezien op de 5 Serie GT.
- Verschillen om te noteren:
 - Diepte van de kunststof – zie pijl gericht op een DIEPE gedeelte links en een ONMDIEPE gedeelte rechts.
 - Positie van de licht.
- Deze instructies proberen de montage in beide voertuigen te omvatten.

LET OP: Klittenband wordt niet bevestigd aan de bekleding in deze voertuig, dus het is noodzakelijk om de weinige geschikte gedeeltes op deze kunststof te gebruiken.

DIEPE ZIJKANTEN

- Gebruik de zelfklevende klittenbandbevestigingen om het zijpaneel te bevestigen aan het DIEPE gedeelte van de kunststof.
- De veiligheidsdriehoek zit achter het paneel aan de bestuurderskant.



LET OP: ACHTER PLUS / SPLIT VERSIES

Uitsnijdingen voor de vergrendeling van de kofferbak scheidingswand

- Voordat u de zijkant bevestigt, moet u de randen van de uitsnijdingen zorgvuldig rond en achter de kunststof van de scheidingswand vergrendelingen brengen.

Zie volgende pagina voor tips hoe dit te doen

- Wanneer de achterstoelen zijn neergeklapt, kunt u de resterende Ref:104 tabbladen gebruiken om de voorkant van de zijkanten vast te houden.
- Er zijn twee banden voorzien om het verlaagde voorpaneel te bevestigen aan de chroom 'D'-ringen.



ONDIEPE ZIJKANTEN

- Plaats zorgvuldig de zijkanten op hun plaats.
- Als u een Achter Plus / Split versie heeft, lees eerst de opmerking hierboven.
- De 'ondiepe gedeelte' biedt onvoldoende ruimte voor de zelfklevende klittenbandbevestigingen. Wij hebben 6 Ref:104 tabbladen meegegeven om de aan de onderkant van de kunststof te bevestigen.
- De pijlen geven aan waar de meest geschikte gebieden zijn voor deze tabbladen. Vind het corresponderende klittenband aan de achterkant van de kofferbakbescherming.
- Bevestig aan de onderkant en niet alleen het ondiepe gedeelte.
- De witte pijlen geven aan dat deze tabbladen zullen moeten worden bijgesneden om aan de beschikbare kunststof te voldoen.



Ref 104 bevestigd aan de onderkant van de kunststof



- De veiligheidsdriehoek zit achter het paneel aan de bestuurderskant.

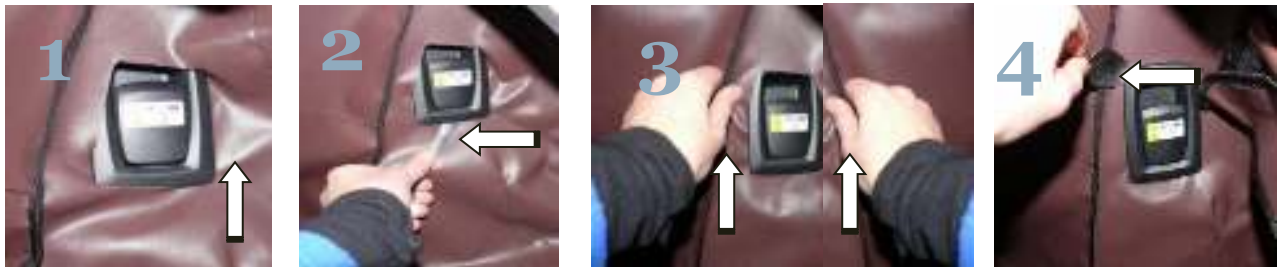

HOE DE UITSNIJDINGEN GEPAST MOETEN WORDEN

1. Begin bij de onderste hoek – het dichtst bij de uitsparing. Duw de rand onder de hoek van de kunststof.
2. Trek voorzichtig over de tegenovergestelde hoek. Een theelepeltje helpt om voorzichtig de stof onder de kunststof te krijgen.
3. Trek voorzichtig de kofferbakbescherming omhoog met beide handen. Schuif de stof onder de kunststof en breng de bovenkant van de uitsnijding dicht bij de bovenkant.
4. Herhaal met de twee bovenste hoeken en eindig met de hoek het dichtste bij.

DE ACHTERKANT VAN DE ZIJKANTEN

- Gebruik de zelfklevende klittenbandbevestigingen om het achterpaneel aan de achterklep te bevestigen.

DE ACHTERKANT AANBRENGEN

- Gebruik de zelfklevende klittenbandbevestigingen om het achterpaneel aan de achterklep te bevestigen.



Optionele extra's

Let op: deze foto's zijn niet specifiek voor uw voertuig

BUMPER FLAP

- Monteer de kofferbakbescherming
- Maak de bumper flap vast aan de klittenbandstrip die vervaardigd is aan de onderkant van de kofferbakbescherming.
- De bumper flap kan in het voertuig worden gevouwen OF kan worden losgemaakt en opgeborgen wanneer u de achterklep sluit.
- Houd er rekening mee dat de randen van de stof niet zijn gebonden, zodat modder, vuil of water kan weggelopen.



ACHTERKLEPBESCHERMING

- Gebruik de zelfklevende klittenbandbevestigingen om de achterklepbescherming aan de kunststof strip te bevestigen.

