

MAZDA 3 HATCH

vanaf 2013 Ons kenmerk: Ho600

VERPAKKINGSVEREISTEN

- KOFFERBAKBESCHERMING
 - Minimum van 14 brede zelfklevende lusvormige klittenbandbevestigingen
- ACHTERKLEPBESCHERMING
 - Minimum of 18 brede zelfklevende lusvormige klittenbandbevestigingen



BELANGRIJK VOOR DE VOORBEREIDINGEN

Het is belangrijk dat de siliconelaag van de strip wordt verwijderd als het zelfklevende lusvormige klittenband wordt gebruikt om de kofferbakbescherming aan de kunststof strip te bevestigen. Silicone wordt tijdens de productie aangebracht en is ook te vinden in veel reinigingsproducten voor auto's. Het is **zeer waarschijnlijk dat er een opeenhoping van silicone zal ontstaan**. Voordat u lusvormig klittenband aanbrengt, **moet u de oppervlakken grondig** schoonmaken met een siliconeverwijderaar. (Wanneer het klittenband in aanraking komt met het silicone, kan het niet meer worden gebruikt.) Wij raden 'Intensive Tar Remover' van AutoGlym aan, dat verkrijgbaar is bij Mercurius Tools. Veeg **siliconeresten goed weg met een aparte, schone, droge doek**.

OPMERKING: het duurt 24 uur voordat de hechting optimaal is. Raak de Hatchbag in die periode niet aan.



VOORBEREIDINGEN

- Verwijder de afdekking van de kofferbak. Het kan later weer aangebracht worden.
- Plaats de kofferbakbescherming in de kofferbak zodat de bodem goed in positie is. Het panel met de Hatchbag-logo zit richting achterkant van de achterstoelen.

DE BODEM AANBRENGEN

- Zet de basis van de kofferbakbescherming op zijn plaats.
- Begin bij de achterklep uiteinde en werk naar voren.
- Het klittenband aan de achterkant van de kofferbakbescherming zal direct bevestigen aan de bekleding.

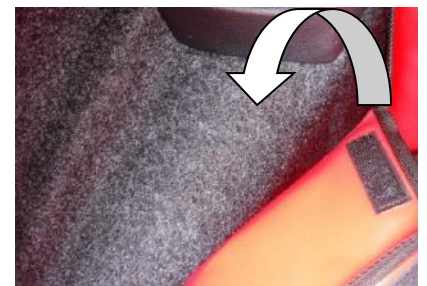

DE VOORKANT AANBRENGEN

- Haal de bandjes rond de pootjes van de hoofdsteunen en terug op elkaar.

ACHTER PLUS VERSIES

MAAK HET KLITTENBAND EN DE HOOFDSTEUNBANDJES LOS VOORDAT U DE BOVENSTE DELEN VAN DE ACHTERSTOELEN NEERKLAPT





DE ZIJKANTEN AANBRENGEN

- Zet zorgvuldig de zijkanten van de kofferbakbescherming in de juiste positie.
- Het klittenband aan de achterkant zal direct bevestigen aan de bekleding.



DE ACHTERKANT AANBRENGEN

- Zet het achterpaneel op zijn plaats.
- Waar de twee lange klittenbandbevestigingen zijn genaaid op de kofferbakbescherming – gebruik de zelfklevende klittenbevestigingen om het te bevestigen aan de achterklepplaat.
- De kleine klittenbandbevestigingen aan de achterkant zullen direct bevestigen aan de bekleding.



OPTIONELE EXTRA'S

SET VOOR VEELVULDIG GEBRUIK

Wanneer u de kofferbakbescherming van uw voertuig regelmatig verwijdert/aanbrengt, zal de bekleding gaan 'pluizen'. Wij bieden daarom als alternatief een 'set voor veelvuldig gebruik' aan.

U kunt de set voor veelvuldig gebruik kopen in onze online Factory Shop. Voeg de set aan uw bestelling in de Factory Shop toe



Let op: deze foto's zijn niet specifiek voor uw voertuig

STOEL FLAP

- De stoelflap beschermt het bovenste gedeelte van de achterstoel en biedt extra bescherming tegen hondenspeeksel, enz.
- De stoelflap kan ook worden gebruikt in combinatie met de **Achter Plus/Split** optie(s). Wanneer de achterstoelen zijn neergeklapt, bedekt de stoelflap de vrijgekomen delen van de achterkant van de achterstoelen en de hoofdsteunen.
- Laat de hoofdsteun zakken.
- Maak de stoelflap vast aan de klittenbandstrip dat vervaardigd is in de kofferbakbescherming net onder de rand van de achterstoelen.
- Trek de flap daarna over de achterste hoofdsteunen en de achterkant van de passagiersstoelen.
- Wanneer de stoelflap grote hoofdsteunen bedekt, waardoor het zicht door de achterraut wordt belemmerd, maakt u voorzichtig openingen in de flap voor de pootjes van de hoofdsteunen.



BUMPERFLAP

- Monteer de kofferbakbescherming
- Maak de bumperflap vast aan de klittenbandstrip dat vervaardigd is aan de onderkant van de kofferbakbescherming.
- De bumperflap kan in het voertuig worden gevouwen OF kan worden losgemaakt en opgeborgen wanneer u de achterklep sluit.
- Houd er rekening mee dat de randen van de stof niet zijn gebonden, zodat modder, vuil of water kan weglopen.



ACHTERKLEPBESCHERMING

- Gebruik de zelfklevende klittenbandbevestigingen om de achterklepbescherming aan de kunststof strip te bevestigen

