

MITSUBISHI OUTLANDER

ALLEEN VOOR 7 ZITPLAATSEN (3E RIJ ZITPLAATSEN

NIET BRUIKBAAR) vanaf 2012 Ons kenmerk: Ho608-7SEAT



VERPAKKINGSVEREISTEN

- KOFFERBAKBESCHERMING
 - 1500mm gesneden lengte 30mm brede zelfklevende lusvormige klittenbandbevestiging
 - 250mm gesneden lengte 20mm brede zelfklevende lusvormige klittenbandbevestiging
 - Minimum van 14 zelfklevende lusvormige klittenbandbevestigingen
- ACHTERKLEPBESCHERMING
 - Minimum van 17 zelfklevende lusvormige klittenbandbevestigingen

VOORBEREIDINGEN

Zorg ervoor dat de achterstoelen in de meest RECHTOP-positie zijn om te passen bij de kofferbakbescherming.



ACHTEROVER

De kofferbakbescherming is **NIET geschikt** als de achterstoelen achterover liggen



RECHTOP

De achterstoelen moet in de meest RECHTOP positie worden gezet

Verwijder de afdekking. Het kan later weer worden aangebracht. *Let op: De afdekking kan niet worden opgeslagen onder de valse vloer in de kofferbak als de kofferbakbescherming gemonteerd is.*

BELANGRIJK VOOR DE VOORBEREIDINGEN

Het is belangrijk dat de siliconelaag van de strip wordt verwijderd als het zelfklevende lusvormige klittenband wordt gebruikt om de kofferbakbescherming aan de kunststof strip te bevestigen. Silicone wordt tijdens de productie aangebracht en is ook te vinden in veel reinigingsproducten voor auto's. Het is **zeer waarschijnlijk dat er een opeenhoping van silicone zal ontstaan**. Voordat u lusvormig klittenband aanbrengt, **moet u de oppervlakken grondig schoonmaken met een siliconeverwijderaar**. (Wanneer het klittenband in aanraking komt met het silicone, kan het niet meer worden gebruikt.) Wij raden 'Intensive Tar Remover' van AutoGlym aan, dat verkrijgbaar is bij Mercurius Tools. Veeg **siliconeresten goed weg met een aparte, schone, droge doek**.

OPMERKING: het duurt 24 uur voordat de hechting optimaal is. Raak de Hatchbag in die periode niet aan.



VOORBEREIDING VAN DE ZIJKANTEN

- Bevestig de 30mm zelfklevende klittenbandbevestigingen zoals aangegeven in oranje. 
- Vouw de valse vloer om de opslagruimte onder de vloer bloot te leggen.
- Bevestig de 20mm zelfklevende klittenbandbevestigingen zoals aangegeven in oranje.



Ga verder naar de sluiting achter de veiligheidsgordel

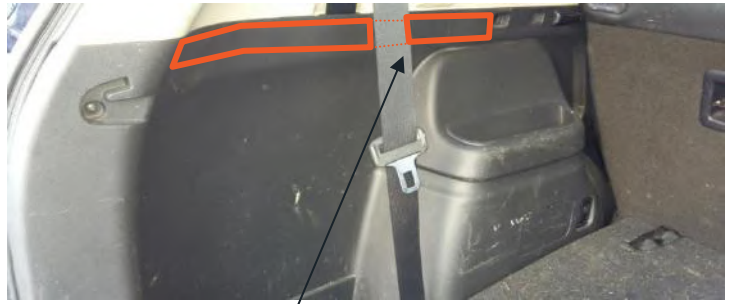

Ga verder naar de sluiting achter de veiligheidsgordel



Opslagruimte onder de vloer blootgesteld

BESTUURDERSKANT – ALLEEN VOOR MODELLEN MET EEN LUIDSPREKER

- Volg de vorige stappen.
- Bevestig de 20mm zelfklevende klittenbandbevestigingen zoals aangegeven in blauw. 

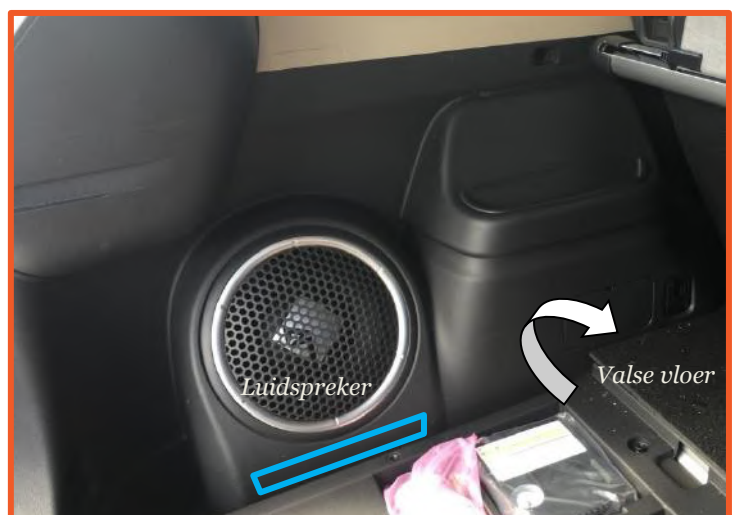

Opslagruimte onder de vloer

DE ZIJKANTEN AANBRENGEN

- Vouw de valse vloer open.
- Plaats de kofferbakbeschermer losjes in de kofferbak met het achterklepuiteinde van de basis omgevouwen.



- Begin met het plaatsen van de zijpanelen netjes op hun plaats – *maar maak ze alleen vast langs de bovenrand.*



- Met de basis nog steeds gevouwen, plaats het onderste deel van de basis goed op zijn plaats. De klittenbandbevestigingen aan de achterkant worden rechtstreeks op de bekleding bevestigd.

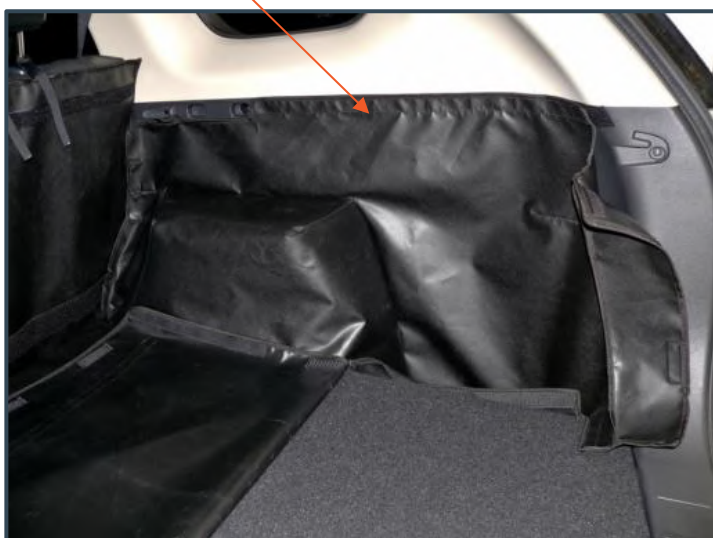

DE VOORKANT AANBRENGEN

Plaats de klittenbandbevestigingen rond de hoofdsteunpalen en bevestig ze weer op zichzelf.

ACHTER PLUS VERSIES

Let op: MAAK HET KLITTENBAND EN DE HOOFDSTEUNBANDJES LOS VOORDAT U DE BOVENSTE DELEN VAN DE ACHTERSTOELEN NEERKLAPT



Let op: foto is niet specifiek voor uw voertuig

DE ZIJKANTEN vervolgd....

- Vouw de basis open. Het klittenband aan de achterkant zal direct bevestigen aan de bekleding.

Let op: de foto laat een kofferbakbescherming zien met een extra bevestigingen genaaid op de basis en het voorpaneel ter voorbereiding op een bumperflap en bodemverlenging



- **DE BASIS:** til de valse vloer en het basispaneel voorzichtig op.
- Gebruik de zelfklevende klittenbandbevestigingen om het achtereinde van de zijkant te bevestigen.
- Plaats het zakgedeelte goed op zijn plaats en plak aan de klittenbandbevestigingen.
- Ontvouw de vloer



GORDELBSCHERMERS

De Mitsubishi Outlander heeft gordelbeschermers voor de stoelen op de derde rij. Wikkel eenvoudigweg het rechthoekige paneel rond de gordel en zet vast.

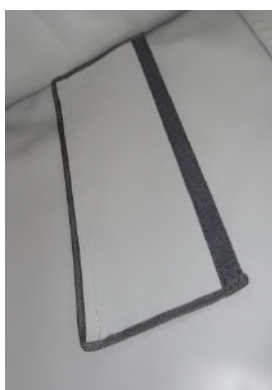

Let op: deze foto's zijn niet specifiek voor uw voertuig.

STOEL FLAP

- De stoelflap beschermt het bovenste gedeelte van de achterstoel en biedt extra bescherming tegen hondenspeeksel, enz.
- De stoelflap kan ook worden gebruikt in combinatie met de **Achter Plus/Split** optie(s). Wanneer de achterstoelen zijn neergeklapt, bedekt de stoelflap de vrijgekomen delen van de achterkant van de achterstoelen en de hoofdsteunen.
- Verlaag de hoofdsteunen.
- Maak de stoelflap vast aan de klittenbandstrip dat vervaardigd is in de kofferbakbescherming net onder de rand van de achterstoelen.
- Trek de flap daarna over de achterste hoofdsteunen en de achterkant van de passagiersstoelen.
- Wanneer de stoelflap grote hoofdsteunen bedekt, waardoor het zicht door de achterrait wordt belemmerd, maakt u voorzichtig openingen in de flap voor de pootjes van de hoofdsteunen.



BUMPERFLAP

- Breng de kofferbakbescherming aan.
- Maak de bumperflap vast aan de klittenbandstrip dat vervaardigd is aan de onderkant van de kofferbakbescherming.
- De bumperflap kan in het voertuig worden gevouwen OF kan worden losgemaakt en opgeborgen wanneer u de achterklep sluit.
- De randen van het materiaal hebben geen boord, zodat modder, vuil of water van het materiaal af kan lopen.



ACHTERKLEPBESCHERMING

- Gebruik de zelfklevende klittenbandbevestigingen om de achterklepbescherming aan de kunststof strip te bevestigen.

